

附件 2

| 序号 | 试点单位名称                            |
|----|-----------------------------------|
| 1  | 湖南新商业技术学院<br>湖南商务职业技术学院<br>雷塔服务公司 |

说明：1. 案例学院  
2. 案例

案例类型  
案例特点

## 典型案例汇编

| 案例名称 | 案例类型 |
|------|------|
| 疫一徒制 | 三教改革 |
| 新高徒  | 人才培养 |

师资队伍、三教改革  
推广价值上进行描述

|                         |
|-------------------------|
| 学,采用线<br>投身学习,<br>学习与抗疫 |
| 学模式<br>人才培养模            |
| 程<br>“双导师”              |
| 生素质<br>作方式              |

2020

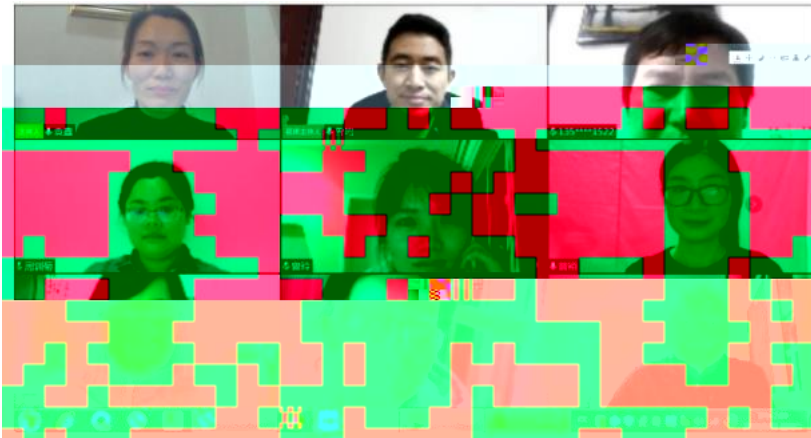



2

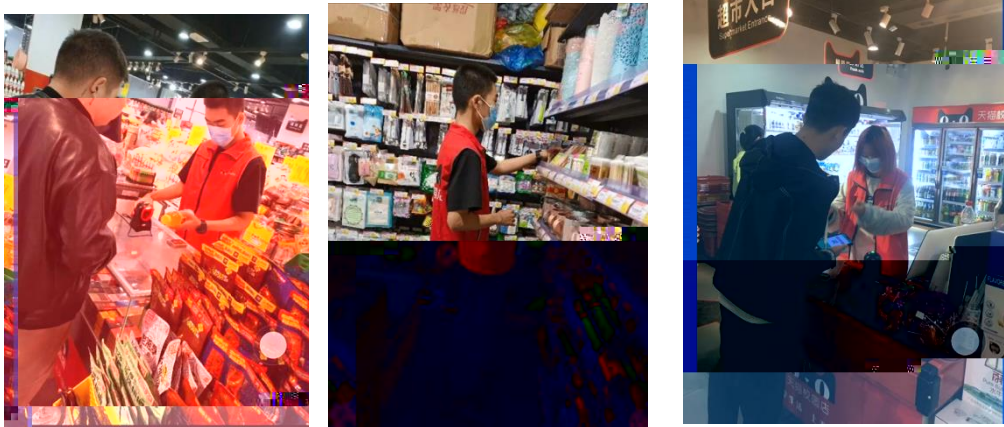

3









19统计与会计3

签到 问卷 抢答 选人 评分 测验 活动库

抢答 03-10 16:40

6. 调查时间的调查期限的含义 并解释其含义

抢答 03-10 16:20

调查单位大于...

2. 调查单位与填报单位的关系是 ( )。 A、二者是一致的 B、二者有时是一致的 C、二者没有关系 D、调查单位大于填报单位

抢答 03-10 16:17

选人 03-10 16:12

调查项目是什么？

选人 03-10 16:12

测验 03-10 16:10

某市规定2019年工业经济活动成果年报呈报时间是2020年1月31日，其调查时间为 ( )。

测验 03-10 16:10

调查项目是什么？

测验 03-10 16:10

5. 统计调查的基本要求有 ( )、( )、( )、( )。

抢答 03-10 16:17

(课堂互动)





